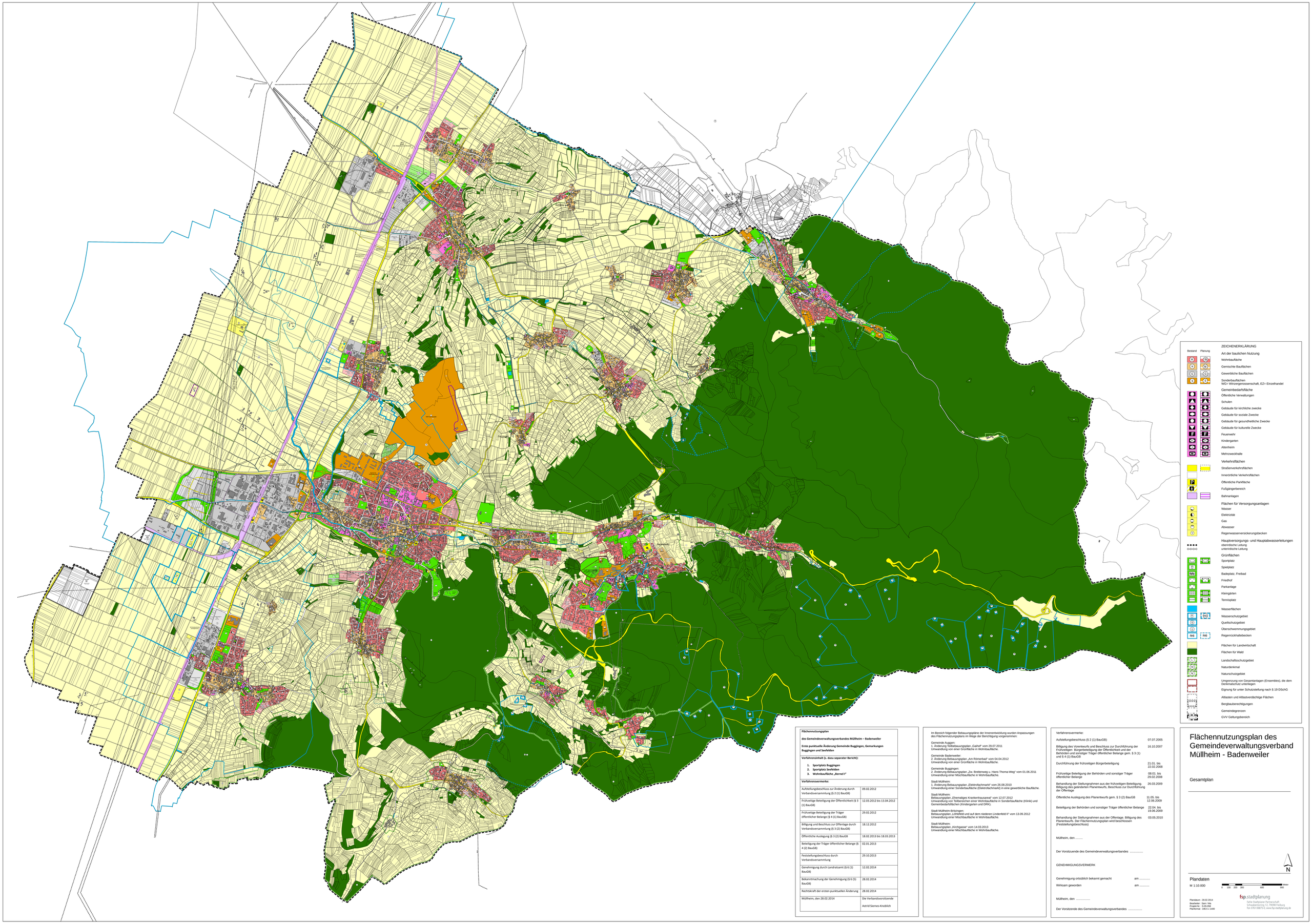

Flächennutzungsplan

des Gemeindeverwaltungsverbandes Müllheim – Badenweiler

Erste punktuelle Änderung Gemeinde Buggingen, Gemarkungen Buggingen und Seefelden

Verfahrensinhalt (s. dazu separater Bericht):

1. **Sportplatz Buggingen**
2. **Sportplatz Seefelden**
3. **Wohnbauflache „Bernel I"**

Verfahrensvermerke:

Aufstellungsbeschluss zur Änderung durch Verbandsversammlung (§ 2 (1) BauGB)	09.02.2012
Frühzeitige Beteiligung der Öffentlichkeit (§ 3 (1) BauGB)	12.03.2012 bis 13.04.2012
Frühzeitige Beteiligung der Träger öffentlicher Belange (§ 4 (1) BauGB)	29.02.2012
Billigung und Beschluss zur Offenlage durch Verbandsversammlung (§ 3 (2) BauGB)	18.12.2012
Öffentliche Auslegung (§ 3 (2) BauGB	18.02.2013 bis 18.03.2013
Beteiligung der Träger öffentlicher Belange (§ 4 (2) BauGB)	02.01.2013
Feststellungsbeschluss durch Verbandsversammlung	29.10.2013
Genehmigung durch Landratsamt (§ 6 (1) BauGB)	12.02.2014
Bekanntmachung der Genehmigung (§ 6 (5) BauGB)	28.02.2014
Rechtskraft der ersten punktuellen Änderung	28.02.2014
Müllheim, den 28.02.2014	Die Verbandsvorsitzende Astrid Siemes-Knoblich

Im Bereich folgender Bebauungspläne der Innenentwicklung wurden Anpassungen des Flächennutzungsplans im Wege der Berichtigung vorgenommen:

Gemeinde Auggen:
1. Änderung Teilbebauungsplan „Gaihof" vom 29.07.2011
Umwandlung von einer Grünfläche in Wohnbauflache.

Gemeinde Badenweiler:
2. Änderung Bebauungsplan „Am Römerbad" vom 04.04.2012
Umwandlung von einer Grünfläche in Wohnbauflache.

Gemeinde Buggingen:
2. Änderung Bebauungsplan „Zw. Breitenweg u. Hans-Thoma-Weg" vom 01.06.2011
Umwandlung einer Mischbauflache in Wohnbauflache.

Stadt Müllheim:
1. Änderung Bebauungsplan „Elektrofachmarkt" vom 26.08.2010
Umwandlung einer Sonderbauflache (Elektrofachmarkt) in eine gewerbliche Bauflache.

Stadt Müllheim:
Bebauungsplan „Ehemaliges Krankenhausareal" vom 12.07.2012
Umwandlung von Teilbereichen einer Wohnbauflache in Sonderbauflache (Klinik) und Gemeinbedarfsflächen (Kindergarten und DRK).

Stadt Müllheim-Britzingen:
Bebauungsplan „Löhlefeld und auf dem niederen Lindenfeld II" vom 13.09.2012
Umwandlung einer Mischbauflache in Wohnbauflache.

Stadt Müllheim:
Bebauungsplan „Kirchgasse" vom 14.03.2013
Umwandlung einer Mischbauflache in Wohnbauflache.

Verfahrensvermerke:

Aufstellungsbeschluss (§ 2 (1) BauGB)	07.07.2005
Billigung des Vorentwurfs und Beschluss zur Durchführung der Frühzeitigen Bürgerbeteiligung der Öffentlichkeit und der Behörden und sonstiger Träger öffentlicher Belange gem. § 3 (1) und § 4 (1) BauGB	16.10.2007
Durchführung der frühzeitigen Bürgerbeteiligung	21.01. bis 22.02.2008
Frühzeitige Beteiligung der Behörden und sonstiger Träger öffentlicher Belange	08.01. bis 29.02.2008
Behandlung der Stellungnahmen aus der frühzeitigen Beteiligung. Billigung des geänderten Planentwurfs, Beschluss zur Durchführung der Offenlage	26.03.2009
Öffentliche Auslegung des Planentwurfs gem. § 3 (2) BauGB	11.05. bis 12.06.2009
Beteiligung der Behörden und sonstiger Träger öffentlicher Belange	22.04. bis 19.06.2009
Behandlung der Stellungnahmen aus der Offenlage. Billigung des Planentwurfs. Der Flächennutzungsplan wird beschlossen (Feststellungsbeschluss)	03.05.2010

Müllheim, den .....

Der Vorsitzende des Gemeindeverwaltungsverbandes .....

GENEHMIGUNGSVERMERK

Genehmigung ortsüblich bekannt gemacht am .....

Wirksam geworden am .....

Müllheim, den .....

Der Vorsitzende des Gemeindeverwaltungsverbandes .....

Flächennutzungsplan des Gemeindeverwaltungsverband Müllheim - Badenweiler

Gesamtplan

N

Plandaten

M 1:10.000

0 100 200 300 600 900 Meter

Plandatum : 28.02.2014
Bearbeiter : Sam / Ritz
Projekt-Nr. : S-05/068
Planformat : 186.5 x 1400

fsp.stadtplanung
Fahle Stadtplaner Partnerschaft
Schwabentorring 12, 79098 Freiburg
Fon 0761/38875-0, www.fsp-stadtplanung.de